

## Conditions d'inscription à la journée

Aucune inscription ne sera enregistrée sans le règlement (excepté les règlements par virement).

Chaque inscription fait l'objet :

- D'une confirmation d'inscription valant justificatif pour bénéficier des réductions de transport.

- D'une facture ayant valeur de convention de formation simplifiée.

- D'une attestation de présence (remise sur place le 26 novembre 2005).

Toute annulation reçue avant le 28 octobre 2005 (le cachet de la poste faisant foi) entraînera un remboursement intégral des sommes versées.

Au delà du 28 octobre 2005, aucun remboursement ne sera effectué. Si le participant ne se présente pas à la journée, la totalité du règlement sera conservée par l'organisateur.

Je joins un chèque d'un montant de :

J'effectue un virement d'un montant de :

Fait à : ..... Le : .....

Signature (ou cachet de l'établissement) :

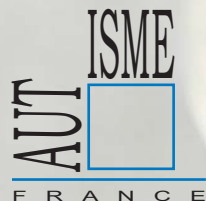

## Présentation de notre congrès

Pour son congrès de 2005, Autisme France a choisi de mettre l'accent sur la nécessité d'apporter des soins adaptés à nos enfants et à nos adultes, suivant les dernières avancées scientifiques dans le domaine de l'autisme. Le souhait d'Autisme France, trop souvent accusée à tort de ne pas prendre en compte les soins de nos enfants, est cette année de mettre en valeur les recherches scientifiques grâce auxquelles les méthodes éducatives les plus performantes ont pu être développées et mises en place.

Les sujets suivants, permettant de comprendre l'autisme et d'en traiter certains symptômes, seront traités : génétique, imagerie médicale, aspects psychiatriques et neurologiques de l'autisme (aspects médicaux et non psychanalytiques), traitements médicamenteux adaptés, approches biologiques et métabolisme, psychologie. Que chacun comprenne que les sujets de ce congrès ne portent aucunement sur les "soins", éloignés de toute vérité scientifique et validée, que les parents savent précisément ne pas être adaptés.

Notre congrès "Autisme, Recherche et Soins Adaptés" sera suivi l'an prochain en 2006 par un congrès portant sur le thème "Autisme et Education Adaptée". En effet, soins et éducation adaptés sont fondamentalement liés pour une prise en charge cohérente des personnes autistes.

## Autisme France

Autisme France a été créée en 1989 à l'initiative de parents d'enfants autistes ou atteints de troubles envahissants du développement. Aujourd'hui, grâce à ses associations partenaires et affiliées, Autisme France constitue un mouvement représentant 8.000 familles.



N° azur - prix d'un appel local

Autisme France  
1209 chemin des Campelières  
BP 1109  
06254 Mougins cedex  
T : 04 93 46 01 77 - F : 04 93 46 01 14  
Site web : [www.autismefrance.org](http://www.autismefrance.org)  
mail : [autisme.france@wanadoo.fr](mailto:autisme.france@wanadoo.fr)



Autisme France est membre  
d'Autisme Europe et de l'Organisation  
Mondiale de l'Autisme.  
Autisme France est une association  
de type Loi 1901  
reconnue d'utilité publique.  
Numéro de siret : 393 485 180 00060  
Code APE : 913E



# Autisme

# Recherche

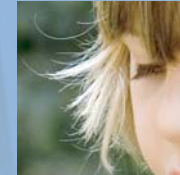

&

# Soins Adaptés



## 26 novembre 2005

Maison de la Mutualité - 24 rue St Victor - Paris Vème

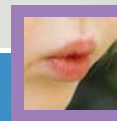
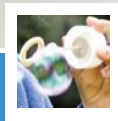

### Matin

▶ 8h30 - 9h00 : Accueil des participants

▶ 9h00 - 9h15

#### Position d'Autisme France sur les soins adaptés

*Evelyne Friedel, Présidente d'Autisme France*

▶ 9h15 - 9h45

#### Recherche de facteurs de vulnérabilité génétique dans l'autisme infantile

*Pr Marion Leboyer, Psychiatre, INSERM U513 CHU Henri Mondor, service de Psychiatrie adulte, Hôpital Albert Chenevier, Créteil.*

*Dr Thomas Bourgeron, Généticien, Institut Pasteur, Paris*

▶ 9h45 - 10h15

#### Aperçu de la diversité des anomalies génétiques à l'origine des TED

*Dr Anne Philippe, Psychiatre, INSERM U393, Hôpital Necker-Enfants Malades, Paris*

▶ 10h15 - 10h45

#### Travaux et résultats du Groupe d'Étude sur les TED de l'Institut National de la Santé Carlos III (Espagne)

*Dr. Joaquin Fuentes, Pédopsychiatre, Service de psychiatrie infanto-juvenile, Policlínica Gipuzkoa et Gautena, San Sebastián, Espagne*

▶ 10h45 - 11h00 : Pause

▶ 11h00 - 11h30

#### Epidémiologie des TED : données récentes sur la prévalence et les liens avec les vaccinations

*Pr Eric Fombonne, Pédopsychiatre, Directeur du Département de pédopsychiatrie, Hôpital de Montréal pour enfants du Centre Universitaire de santé Mc Gill, Chaire de recherche du Canada en pédopsychiatrie*

▶ 11h30 - 12h00

#### Imagerie du cerveau et autisme

*Dr Monica Zilbovicius, Psychiatre, spécialiste imagerie cérébrale, INSERM-CEA, Orsay*

▶ 12h00 - 12h30

#### L'autisme : de l'intégration sensorielle et motrice à l'adaptation sociale - aspects neurophysiologiques au cours du développement

*Pr Catherine Barthelemy, Pédopsychiatre, Neuro-physiologiste, INSERM U619, CHRU Bretonneau Tours*

### Après-midi

▶ 12h30 - 14h00 : Pause déjeuner

▶ 14h00 - 14h30

#### Aspects médicaux de l'autisme

*Dr Nadia Chabanne, Psychiatre, Hôpital Robert Debré Paris*

▶ 14h30 - 15h00

#### Traitements pharmacologiques dans l'autisme : quels fondements biologiques et quelles limites ?

*Dr Pascaline Guerin, Docteur en sciences, Pédopsychiatre, CHU de Chartres*

▶ 15h00 - 15h30

#### Les dysfonctionnements précoces des bébés : effets des prises en charge psycho-éducatives

*Pr Jean-Louis Adrien, Professeur à l'Université René Descartes, Paris V*

▶ 15h30 - 16h00

#### Les enjeux de l'intervention précoce

*Pr Bernadette Rogé, Psychologue, Professeur à l'Université de Toulouse*

▶ 16h00 - 16h15 : Pause

▶ 16h15 - 16h45

#### Pour un recours systématique aux interventions biomédicales

*Dr Paul Shattock, Pharmacien, Directeur de l'Autism Research Unit School of Sciences Health, University of Sunderland*

▶ 16h45 - 17h15

#### Table Ronde

*Dr Catherine Milcent, Psychiatre, Les petites Victoires, Paris*

▶ 17h15 - 18h00

#### Discours de clôture

*Evelyne Friedel, Présidente d'Autisme France*

#### Intervention du Ministre

↳ Accès : Métro Maubert Mutualité  
R.E.R. ligne B station St Michel Notre Dame

Session ouverte à tous. (tarif et inscription, voir le bulletin ci-dessous)  
**Nombre de places limité.**

### Bulletin d'inscription

1 par personne, le photocopier si nécessaire. A compléter et retourner avant le 18 novembre 2005 (dans la limite des places disponibles) accompagné du règlement à : Autisme France  
1209 chemin des Campelières - BP 1109 - 06254 Mougins cedex  
N° organisme de formation : 93060496706  
**Inscription par téléphone possible au 0810 179 179**  
**(paiement par carte bancaire uniquement)**

NOM :

PRENOM :

Etablissement (si inscription par l'employeur) :

ADRESSE :

CODE POSTAL :

VILLE :

TEL. :

E-MAIL :

Je m'inscris à la journée nationale du samedi 26 :

15 euros / personne : parent adhérent Autisme France

25 euros / personne : parent non adhérent Autisme France, étudiant (joindre une copie de votre carte d'étudiant), demandeur d'emploi (joindre une attestation ASSEDIC)

40 euros / personne : professionnel adhérent Autisme France

45 euros / personne : professionnel non adhérent Autisme France

Je désire recevoir une réduction SNCF (20%)

Je m'inscris à la session complémentaire du vendredi 25 :

10 euros / personne : adhérent Autisme France

15 euros / personne : non adhérent Autisme France